



การอบรมเชิงปฏิบัติการ

เรื่อง “เทคนิคการติดตั้งและตรวจสอบ อุปกรณ์ยั้งการตกในการปฏิบัติงานบนที่สูง” รุ่นที่ 1

วันศุกร์ที่ 24 พฤศจิกายน พ.ศ.2566

เวลา 09.00-16.30 น. ณ ห้องประชุม อาคาร วสท. ซอยรามคำแหง 39

จัดโดย คณะกรรมการสาขาวิศวกรรมความปลอดภัย วิศวกรรมสถานแห่งประเทศไทย ในพระบรมราชูปถัมภ์

หลักการและเหตุผล

การทำงานที่สูงเป็นการทำงานที่ปัจจุบัน ยังไม่สามารถใช้เทคโนโลยีเข้ามาแทนการทำงานของคนได้ ซึ่งในประเทศไทยมีการอ้างอิงหลักการทำงานจากหลายมาตรฐาน อาทิ ANSI, EN หรือ จากสถาบันชั้นนำจากหลากหลายประเทศ โดยหลักการทำงานนั้นใกล้เคียงกัน อ่างแต่ต่างกันในเรื่องของ หน่วยการวัด ระยะ และน้ำหนัก สิ่งสำคัญในการทำงานที่สูงนอกจากการประเมินความเสี่ยงของงาน แล้ว คือ เรื่องของการรับแรงของจุดข้อเกี่ยว

กฎกระทรวงกำหนดมาตรฐานในการบริหาร จัดการ และดำเนินการด้านความปลอดภัย อาชีวอนามัย และสภาพแวดล้อมในการทำงาน ในสถานที่ที่มีอันตรายจากการตกจากที่สูงและที่ลาดชันจากวัสดุกระเด็น ตกหล่น และพังทลาย และจากการตกลงไปในภาวะเกือบหรือรับวัสดุ พ.ศ. 2564 ข้อ 3 “ในการประกอบ การติดตั้ง การตรวจสอบและการใช้อุปกรณ์ป้องกันอันตรายจากการตกจากที่สูงและที่ลาดชัน จากวัสดุกระเด็น ตกหล่น หรือพังทลาย และจากการตกลงไปในภาวะเกือบหรือรับวัสดุ ให้นายจ้างปฏิบัติตามรายละเอียดคุณลักษณะ และคู่มือการใช้งานที่ผู้ผลิตกำหนดไว้ หากไม่มีรายละเอียดคุณลักษณะ และคู่มือการใช้งานดังกล่าว นายจ้างต้องดำเนินการให้วิศวกรซึ่งได้รับใบอนุญาตให้เป็นผู้ประกอบวิชาชีพวิศวกรรมควบคุมตามกฎหมายว่าด้วยวิศวกรเป็นผู้จัดทำรายละเอียดคุณลักษณะ และคู่มือการใช้งานขึ้นเป็นหนังสือ และต้องมีสำเนาเอกสารดังกล่าวไว้ให้พนักงานตรวจสอบความปลอดภัยตรวจสอบได้” จึงทำให้มีการจัดอบรมหลักสูตรนี้เพื่อแนะนำแนวทางทดสอบตามมาตรฐานสากล

วัตถุประสงค์

1. สามารถดำเนินการตรวจสอบ ทดสอบ จุดคล้องเกี่ยว หรือ จุดยึด และสามารถจัดทำเอกสารในการตรวจสอบได้ถูกต้อง
2. สามารถเลือกใช้จุดยึดหรือจุดคล้องเกี่ยวได้อย่าง มีประสิทธิภาพ เพื่อความปลอดภัยของผู้ปฏิบัติงาน

กลุ่มเป้าหมาย

- เจ้าหน้าที่ความปลอดภัยในการทำงาน (จป.)
- เจ้าหน้าที่ฝ่ายซ่อมบำรุง
- เจ้าหน้าที่ฝ่ายวิศวกรรม
- วิศวกรผู้ทดสอบ
- ผู้ที่ทำงานตามเงื่อนไขการทำงานที่สูง
- ผู้สนใจทั่วไป

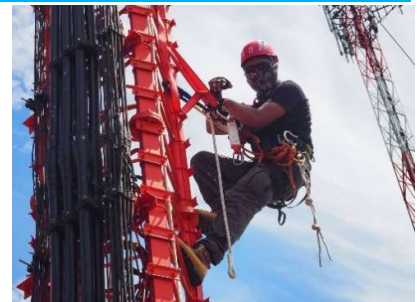

สนใจติดต่อรายละเอียดได้ที่ คุณเยาวพา สินพานิชย์

วิศวกรรมสถานแห่งประเทศไทย ในพระบรมราชูปถัมภ์ (วสท.)

เลขที่ 487 ซ.รามคำแหง 39 (เทพลีลา 1) แขวงพลับพลา เขตวังทองหลาง กรุงเทพฯ 10310

โทรศัพท์ 02-184-4600-9 ต่อ 520 Email : yaowapha@eit.or.th

วิทยากรโดย

- นายชูชีพ แก้วขันทอง ผู้เชี่ยวชาญด้านความปลอดภัยในการทำงานที่สูง (เจ้าหน้าที่ความปลอดภัยในการทำงาน ระดับวิชาชีพ)



- นายปรัชญา คงพันธุ์ ผู้อำนวยการฝ่ายการตลาด บริษัท เอเซฟ พีพีอี จำกัด



หัวข้อบรรยาย

- 08.30 - 09.00 น. ลงทะเบียน
- 09.00 - 10.30 น. **พื้นฐานอุปกรณ์ทำงานที่สูงและป้องกันการตกจากที่สูง ตามมาตรฐาน EN**
- ประเภทของจุดยึดเกี่ยว EN795:2012
 - การเลือกจุดยึดให้เหมาะสมกับหน้าพื้นที่ต่าง ๆ
 - อุปกรณ์อื่นๆที่เกี่ยวข้องกับจุดยึด
- 10.30 -10.45 น . รับประทานอาหารว่าง
- 10.45 - 12.00 น **แนวทางการทดสอบจุดยึด รูปแบบต่าง ๆ**
สถิติการทดสอบ จุดยึดรูปแบบต่าง ๆ
- 12.00 - 13.00 น. พักรับประทานอาหารกลางวัน
- 13.00 - 16.00 น **ฝึกการทดสอบจุดยึด และอุปกรณ์ทำงานที่สูงต่าง ๆ**
ตัวอย่างการใช้งาน จุดยึดสำหรับการโรยตัว อย่างถูกต้อง
- การใช้ Back up device
 - การสร้างเงื่อนและจุดยึดโดยเชือก
 - การไต่เชือก/ Ascent
 - การเคลื่อนที่ลง/Descent
 - การสลับเปลี่ยนอุปกรณ์บนเชือก
- 16.00 - 16.15 น. ถาม - ตอบ
- 16.15 - 16.30 น. ทำแบบทดสอบ

สแกนเพื่อลงทะเบียนออนไลน์ >>>>





- ใบสมัคร -

การอบรมเรื่อง “เทคนิคการติดตั้งและตรวจสอบ อุปกรณ์ยั้งการตกในการปฏิบัติงานบนที่สูง” รุ่นที่ 1
วันศุกร์ที่ 24 พฤศจิกายน พ.ศ.2566

เวลา 09.00-16.30 น. ณ ห้องประชุม อาคาร วสท. ซอยรามคำแหง 39

จัดโดย คณะกรรมการสาขาวิศวกรรมความปลอดภัย

วิศวกรรมสถานแห่งประเทศไทย ในพระบรมราชูปถัมภ์

ขอสำรองรายชื่อเข้าร่วมอบรมดังต่อไปนี้ (กรุณาเขียนชื่อ-นามสกุลตัวบรรจง เพื่อความถูกต้องของวุฒิบัตร)

1. ชื่อ - นามสกุล.....เลขที่สมาชิก วสท...../..... สมาชิกสภาวิศวกร
2. ชื่อ - นามสกุล.....เลขที่สมาชิก วสท...../..... สมาชิกสภาวิศวกร
3. ชื่อ - นามสกุล.....เลขที่สมาชิก วสท...../..... สมาชิกสภาวิศวกร

ชื่อหน่วยงาน / บริษัท ในการออกใบเสร็จ

เลขที่ หมู่ อาคาร ซอย

ถนน ตำบล/แขวง อำเภอ/เขต

จังหวัด..... รหัสไปรษณีย์..... มือถือ :

โทรศัพท์ : โทรสาร :

e-mail :

ผู้ประสานงาน :

เลขประจำตัวผู้เสียภาษี สำนักงานใหญ่ สาขา.....

ค่าลงทะเบียน

ประเภทสมาชิก	ค่าลงทะเบียน
<input type="checkbox"/> สมาชิก ว.ส.ท.	2,500 บาท / คน
<input type="checkbox"/> ข้าราชการ / รัฐวิสาหกิจ / บุคคลทั่วไป	3,000 บาท / คน

(ราคานี้รวม ภาษีมูลค่าเพิ่ม 7%,) วสท. ได้รับการยกเว้นภาษีหัก ณ ที่จ่าย 3%

ผู้เข้ารับการอบรมไม่น้อยกว่าร้อยละ 80 ของเวลาอบรมจะได้รับวุฒิบัตร

การชำระค่าลงทะเบียน

เช็ค สั่งจ่าย สมาคมวิศวกรรมสถานแห่งประเทศไทย ในพระบรมราชูปถัมภ์

โอนเงิน เข้าบัญชีเงินฝากออมทรัพย์ในนาม..

สมาคมวิศวกรรมสถานแห่งประเทศไทย ในพระบรมราชูปถัมภ์

➤ ธนาคารไทยพาณิชย์ สาขาสภาอากาศไทย

เลขที่ 045-2-03026-1

หมายเหตุ : กรณีโอนเงินเข้าบัญชีธนาคาร กรุณาส่งหลักฐานการชำระเงิน พร้อมระบุชื่อผู้เข้าอบรม

ที่อยู่ในการออกใบเสร็จ ส่งมาที่ คุณเยาวพา สีนพาศิษฐ์ โทรศัพท์ 0-2184-4600-9 ต่อ 524

E-mail yaowapha@eit.or.th